Bajai Eötvös József Általános Iskola

XXVII. évfolyam 9-10. szám (271-272.) május-június

Kovács Hanna: Anya

Az én anyukámnak barna a haja és a szeme. Számomra ő a világon a legszebb. Az én anyukám a világon a legszorgalmasabb. Kedves, aranyos, de ha rosszak vagyunk, akkor mérges. Szeretek vele kézműveskedni, mert mindig jók az ötletei. Ő mindig tanul velem, ha valami nem megy. Ha alszom, ő őrzi az álmom.

Én így szeretlek, de úgy, ahogy a világon senki más!

Mama

Ha anyáék dolgoznak, te vigyázol ránk. Mama, te miért mentél nyugdíjba? Talán már untad a sok munkát? Vagy velünk akarsz többet lenni? Nem tudom, de szeretlek, nekem így vagy tökéletes, és én úgy szeretlek, mint senki más!

Kovács Hanna 3. a

Pápai Zsófia: Anyukám

Anyukámnak zöld a szeme,
Jósága végtelen.
Szorgalmasan tesz-vesz,
Takarít, nagyon szeret engem.

Nagyon ritkán játszik velem,
Mert jó sok a dolga.
De megértem, ő is a család
érdekeit szolgálja.

De nagyon ritkán,
néha, néha,
vele vagyok csak egyedül,
sétálgatni vagy játszani,
az már mindegy, csak
legyünk együtt!

Az anyukám nagyon ügyes,
Sok mindenre tanít engem.
Nagyon jó ötletei vannak,
Mindig meg is osztja velem.

Van fantáziája,

Van jóságos szíve,
Mi kellene ennél több
Ebbe a gyönyörű testbe?

Jóságos, kedves,
kegyelmes, jószívű,
Nagyon, de nagyon,
de nagyon szeretem őt!

Stetina Anna: Anya

Anya a legjobb a világon,
Adok is neki egy virágot.
Éjjel-nappal dolgozik,
Ő mindenkit megsegít.

Mindent megtesz értem,
Segít, hogy mindent értsek,
A világban csak a jót látja,
Nekem is ezt tanítja.

Anya mindig kedves,
És egyfolytában szeret.
Fantáziája feltöltve,
Mondatai megértve.

Látja az élet fontos részeit,
Imádja a hangom fényeit.
Kedvessége sose merül,
Élete jósága sose kerül.

Az Észforgató alsó tagozatos tanulmányi verseny ünnepélyes zárása

Az idei évben hatodik alkalommal szerveztük meg ezt az alsó tagozatosoknak szóló magas színvonalú versenysorozatot.

A vetélkedőre gyermek és felnőtt egyaránt nagy izgalommal készült. A versenyek anyagának összeállítását, a gyerekek felkészítését és a lebonyolítást lelkes nevelőink vállalták magukra. A zsűrizést nyugdíjas kollégáink és tanítójelölt hallgatóink segítették. Az oklevelek mellé járó ajándékok anyagi hátterét a Gyakorlós Egyesület támogatta.

Ezen a versenysorozaton 225 induló volt. Különösen jelentős szám ez, ha figyelembe vesszük, hogy alsó tagozatunkon 289 kisdiák tanul. Az induló között voltak olyanok is, akik több területen is összemérték erejüket.

2017. március 2-án került sor az első versenyszám megrendezésére, matematikából a 3-4. osztályosok közül 36 fő versenyzett.

Majd a hangos olvasás jött a sorban, ahol az 1-4. évfolyamosok közül 63 induló volt.

Az_angol nyelvi versenyre a negyedikesek közül 15 fő nevezett be.

A 2-4. évfolyamon 69 gyermek mérte össze ügyességét a helyesírás terén.

A versenysorozatot április 6-án a Csevegés zárta. A 3-4. osztályosok közül 42 kisdiák indult.

Az ünnepélyes díjkiosztóra 2017. április 12-én került sor. Erre a különleges alkalomra azokat a tanulókat hívtuk meg, akik a legeredményesebben szerepeltek. A gyerekek nagy izgalommal érkeztek a rendezvényre, hiszen még nem tudhatták, hogy a dobogó hányadik fokára kerültek, milyen helyezést értek el.

Gratulálunk a szép eredményekhez! Köszönjük a felnőttek segítségét, támogatását!

Nemes Gáborné

Képek a díjátadóról:

Versünnep

A magyar költészet napját idén Versünneppel tettük emlékezetessé.

Akinek kedve és verse volt, helyet foglalhatott 2017. április 11-én délután az Iskolagalériában rögtönzött kis enteriőr karosszékében, és megoszthatta a – szép számmal összegyűlt – hallgatósággal kedvenc versét. Hallhattunk vidámat, komolyat, rövidet és hosszabbat, volt, aki olvasta, a kórus énekelte. Szerepelt gyerek és felnőtt, és újra gyerek, és csak jöttek, s volt, akinek le sem ért a lába a karosszékben. József Attila is bizonyosan büszke lett volna rájuk, ahogy szavalták sorra az Altatót.

E lelket melengető délutánon ő is úgy érezte volna, hogy érdemes TANÍ-TANÍ.

Köszönettel a szervezőknek és a résztvevőknek: dcsb

„Vannak a léleknek régiói, melyekbe csak a zene világít be.”
/Kodály Zoltán/

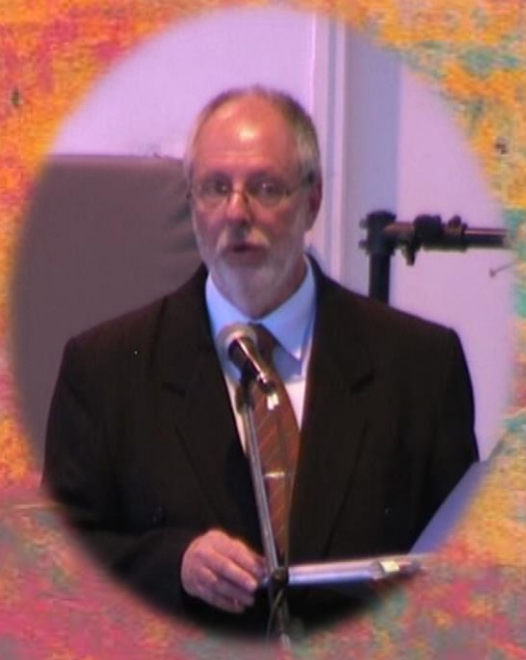

2017. április 25-én délután fél 5-től összegyűltek iskolánkban a város énekkarai egy jóízű éneklésre. A már hagyományos Éneklő Ifjúság Kórustalálkozót a szervezők Kodály Zoltán születésének 135., halálának 50. évfordulója emlékének ajánlották.

A műsorban szerepeltek: a Sugovica Sportiskolai Általános Iskola kiskórusa Tálos Gézáné vezetésével, a Szent László Általános Művelődési Központ Lukin László Ének-Zenei Általános Iskola és Alapfokú Művészeti Iskola kiskórusa Váradi Éva vezetésével, a Szent László Általános Művelődési Központ felső tagozatos tanulóinak kórusa Hosszúné Balla Lenke vezetésével, a Bajai Liszt Ferenc Alapfokú Művészeti Iskola kamarakórusa Mátyus Yvett vezetésével, a Magyarországi Németek Általános Művelődési Központja kórusa Kovács Andrásné vezetésével, Baja város Cantabile gyermekkórusa Hosszúné Balla Lenke vezetésével, a Szent László Általános Művelődési Központ Lukin László Ének-Zenei Általános Iskola és Alapfokú Művészeti Iskola nagykórusa Géczyné Pethes Eleonóra vezetésével, a Bajai III. Béla Gimnázium leánykara és vegyeskara Pethőné Kővári Andrea vezetésével, a Bajai Eötvös József Általános Iskola kórusa Czinege Hajnalka és Ugrainé Nagy Zsuzsanna vezetésével, valamint a Csávolyi Általános Iskola, a Felsőszentiváni Arany János Általános Iskola és a Bajai EGYMI diákjai Kovácsné Zsemlye Marietta vezetésével.

A 3-4 választott kórusmű segítségével az énekkarok a dallamok világába repítették a szép számmal összegyűlt érdeklődőket. A közös – Kodály tollából való – népdalfeldolgozást majd háromszáz gyermek énekelte együtt karvezetőivel, felkészítőikkel. Talán ebben az évben is rövid időre ismét megérezhették az együtt éneklés örömét, és töltekezni tudnak belőle a következő évre.

Tisztelettel köszönjük a szervezésben Pethő Attila önzetlen segítségét, és az önkormányzat támogatását, a díszlet elkészítését Galántai Juditnak és napközis csoportjának, valamint az iskola minden diákjának, tanárának és technikai dolgozójának a rendezvény sikeres lebonyolításához való önzetlen hozzájárulását. A meghívókat, emléklapokat, és ajándék könyvjelzőket idén is az Apollo Média Digitális Nyomda készítette.

UNZs és DCsB

Nyugdíjas találkozó

Iskolánk szép hagyományai közé tartozik, hogy minden tavasszal vendégül látjuk nyugdíjas kollégáinkat. Ebben az évben május 11-én, csütörtökön délután került sor erre a rendezvényre.

A színvonalas műsort, amelyben vers, próza, zene, tánc és ének egyaránt szerepelt, diákjaink és a tanáraink mutatták be. Az előző évekhez hasonlóan az utolsó szám egy közös dal volt, amit a vállalkozó szellemű kollégák adtak elő.

Ezt követte a sütizés melletti beszélgetés, ahol sok régi történet és emlék elevenedett meg. Nyugdíjasainkat érdekelte, hogyan telnek dolgos hétköznapjaink, milyen újdonságok vannak az iskolában. Nagyon örültek a napközis munkaközösség tagjai által készített kis ajándéknak, amit búcsúzóul kaptak.

Mindenki egybehangzó véleménye volt, hogy remek délutánt töltöttünk el együtt.

Szeretettel várjuk őket jövőre is!

Buzásiné Berényi Márta
napközis munkaközösség-vezető

Sárosy Józsefné emléktáblájának avatása

Dr. Dániel József matematika-fizika szakos főiskolai oktató jól ismerte Sárosy Józsefnét. Kölcsönösen becsülték egymást, számtalan tanítványában tovább élő pedagógusi emlékművét példaértékűnek tartotta. Az ő kezdeményezésének és városunk több neves támogatójának köszönhetően 2017. április 29-én emléktáblát állított Baja Város Polgármesteri Hivatala a Kazinczy-díjas pedagógus, a gyakorlóiskola egykori emblematikus igazgatója, Sárosy Józsefné, Jca néni emlékére a Bajai Eötvös József Általános Iskolában.

Koszorút helyeztek el az avatást követően:

Baja Város Önkormányzata, Eötvös József Főiskola, Bajai Tankerület, Vaskút Község Önkormányzata, Volt vaskúti kollégák képviselői, Volt gyakorlóiskolás kollégák képviselői, Bajai Eötvös József Általános Iskola.

KOK

SÁROSY JÓZS

A robotika helye életünkben

Informatikaórán a Digitális témahét keretében az 5. és 8. osztályos tanulóinkkal ellátogattunk a Türr István Gazdasági Szakközépiskolába.

Nagy izgalommal készülődtünk erre a rendhagyó órára. A foglalkozás során Daka Mónika irányításával bepillantást nyerhettünk a programozás rejtelmeibe. A lego robot mozgását irányíthatták a gyerekek különböző parancsok segítségével. A munkájukat rögtön ellenőrizhették is a próbaszőnyegen. Nagyon hasznos ismeretekre tettek szert a diákok. Tudásukat kamatoztathatják majd az itt megismert programnyelvek elsajátítása során is. A gyerekek érdeklődését felkeltette ez a téma, ezért sok tanuló részt vett a Kutatók éjszakája rendezvényen is.

Ez az interaktív bemutató egy lépés a jövő felé.

Lugosné Dömötör Rózsa

Hidasi Kinga 1. a

Simon Szintia 1. a

Látogatás a rendőrségen

2017. május 3-án az 1. a osztályosokkal ellátogattunk a bajai rendőrségre. Bedics Edit vezetésével megnéztünk, sőt ki is próbáltunk egy rendőrautót, amelynek a szirénáját is bekapcsolták. Rettentően hangos volt! Edit bevezetett bennünket egy előadóterembe, ahol beszélt nekünk a rendőrök munkájáról, majd megmutatott néhány felszerelést, amelyeket meg is foghattak, fel is próbálhattak a gyerekek. Így kézbe vehettünk pisztolyt, gumibotot, golyóálló mellényt, rohamsisakot, pajzsot. Aki szerette volna, az kipróbálhatta a bilincs „szorítását" is.

Sajnos, a rendőrség kutyusával nem találkoztunk, ő most a határt védi, de így is élvezetes, élményszerű volt ez a látogatás mindannyiunk számára.

Kovácsné Horváth Zsuzsanna

ÖKO vetélkedő

Iskolánkban immár negyedik éve, 2017. április 27-én ÖKO vetélkedőt szerveztünk. Idén az első és második évfolyamosok mérettették meg tudásukat.

A lebonyolításban segítségemre volt Galántai Judit, "Judit néni". A feladatok változatosak voltak, szerepelt közöttük puzzle, találós kérdések, kvíz, igaz-hamis. A gyerekek nagy lelkesedéssel hajtották végre a verseny egyes elemeit. Nagy népszerűségnek örvendett a puzzle, amelyben egy madár szétvágott fotóját kellett időre összeilleszteniük. A vetélkedő végén minden résztvevő apró jutalomban részesült. Maga a feladatok kiértékelése és az eredményhirdetés egy héttel később történt. A hat résztvevő csapatból az első három helyezett ajándékot kapott.

A következő csapatok értek el helyezést:

1. helyezett: Nyuszik csapat (2. c)
2. helyezett: Panda-banda csapat (1. b)
3. helyezett: Természetbarátok csapat (2. d)

Jövőre is szívesen várjuk a jelentkező csapatokat egy kis vidám, könnyed megmérettetésre!

Mészáros Éva

Madarak és fák napja

Az idén is megrendezésre került május 10-én az immár hagyománnyá vált „Madarak és fák napja" vetélkedő.
A vetélkedő központi témája a madár- és faismeret mellett az élővilág védelme is volt. A versenyen minden harmadik és negyedik osztály egy-egy három fős csapattal képviseltette magát. Előzetesen annyi feladatot kaptak, hogy tájékozódjanak az idei év madaráról, a tengelicről és a 2017-es év fájáról, a vadalmáról. A vetélkedő játékos feladatokból állt, amelyeket ezúton is köszönünk Mihalik Laurának - a remek szervezés mellett. A feladatok között megtalálható volt a kirakótól kezdve, a képrejtvényen át, egészen a memóriapróbáig. Több érdekes feladvánnyal is találkozhattak a gyerekek, ilyen volt még a találós kérdés, a kakukktojás keresése és a közmondások kiegészítése. A feladatokat követően minden esetben sor került azok megbeszélésére is, majd végül megtörtént a pontok összesítése.
Ezek tükrében az alábbi eredmény született:

I. Sasok (tagjai a 4. a osztályból: Brachinger Zalán, Ikladi Viktória és Kazy Zsigmond)

II. Tengelic és vadalma (tagjai a 3. a osztályból: Csiszér Hanna, Székely Vanda, Szőke Panna)

III. Vízilovak (tagjai: a 3. b osztályból: Mészáros Bálint, Rybárik Balázs, Rybárik Máté)

A remek hangulatú vetélkedőről mindenki egy kis jutalommal, élményekkel és információkkal gazdagodva távozott. A versenyre jövőre is várunk szeretettel minden érdeklődőt!

Oszvald Éva

RAJZPÁLYÁZATOK EREDMÉNYEI

„Azt szeretem a rajzolásban, hogy amikor rajzolsz, olyan, mintha az egész világ megszűnne létezni körülötted. Csak te vagy, a papírlap, meg a ceruza..."

JÉZUS ÉLETE

Ezzel a címmel hirdette meg rajzpályázatát a Baja Város Polgármesteri Hivatala, a Türr István Múzeum és a Bajai Adventista Egyház.

Jézus életét kellett illusztrálni. Nagy örömünkre iskolánkból négy tanuló alkotását jutalmazta a szakmai zsűri, amelynek tagjai többek között N. Kovács Zita, a múzeum igazgatója és Kántor József képzőművész volt.

Gratulálunk Czigány Bánk Hunor 4. a osztályos tanulónak 1. helyezéséért, Topánka Délia 4. b osztályos tanulónak 3. helyezéséért, valamint a Türr István Múzeum és a Baja Város Polgármesteri Hivatala különdíjáért.

Parti Zsombor és Prodán Balázs 2. a osztályos tanulókat a zsűri különdíjjal jutalmazta alkotói munkájukért.

Az ünnepélyes eredményhirdetés és a díjkiosztás a Bácskai Kultúrpalotában történt.

Lélekemelő érzés volt ennyi jónak és szépnek a részese lenni.

IX. ORSZÁGOS LOVAS RAJZPÁLYÁZAT

A szedresi Lovas Udvarház idén is meghirdette országos lovas rajzpályázatát.

A sok beérkezett alkotás közül Szalontai Ádám 2. a, és Hesz Borbála 4. b osztályos tanuló grafikáját is a kiállítottak közé választotta a zsűri.

Rajzaikon megjelenik az a bizalom, szeretet és gondoskodás, amely oly sok embert összeköt ezzel a szép és hasznos állattal, a lóval.

Gratulálunk!

Szilaski Mária felkészítő tanár

Díjnyertes alkotások:

Hesz Borbála 4. b

Szalontai Ádám 2. a

TAVASZÉBRESZTŐ országos rajzpályázat

Ebben a tanévben is meghirdették a Világtájoló országos rajzpályázatát általános iskolások számára.

Az alsó tagozatos kisdiákonak K. László Szilvia: Csilicsepp című szépirodalmi szövegéhez kellett illusztrációt készíteni. A zsűri elnöke Falcione Sarolta illusztrátor, grafikus, művészeti oktató volt. Iskolánkból BALÁZS FANNI 4. c, NEGELE LUCA és SZÁNTÓ NOÉMI 4. a osztályos tanulók kiemelt dicséterben részesültek.

Gratulálunk ehhez a nagyszerű eredményhez!

Szilaski Mária felkészítő tanár

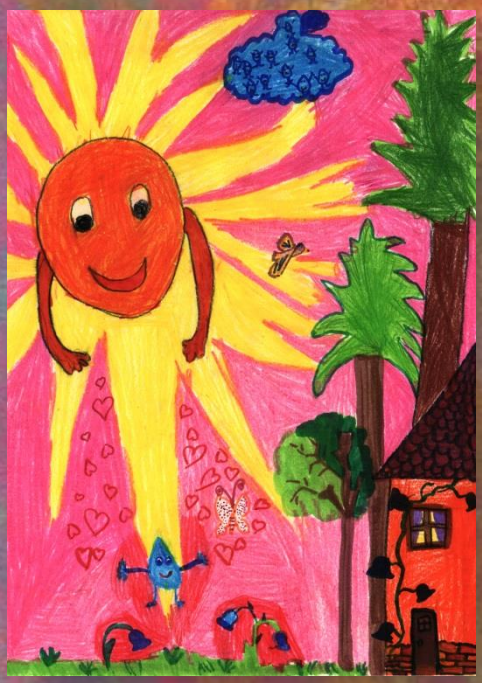

Balázs Fanni 4. c

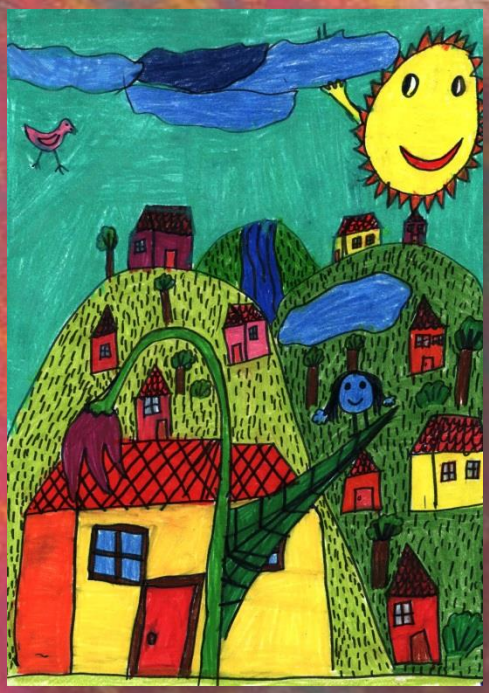

Negele Luca 4. a

Szántó Noéni 4. a

Ballagó ABC

8. a

Helló! Aladics Zsófia vagyok. 3 és fél éve járok ide, és nagyon jól éreztem magam. A Jelky művészetibe megyek továbbtanulni.

Bartus Emma vagyok. 8 éve járok az iskolába. Pécsre megyek továbbtanulni. Szeretek sorozatokat nézni és sportolni.

Bencze Vivien 8. osztályos tanuló vagyok. Hobbijaim közé tartozik a lovaglás és a tánc. Nagyon szerettem ebbe az iskolába járni. Sok barátot szereztem és vesztettem itt el. Emlékek százai kötnek ide. Pozitív érzésekkel távozom. Hiányozni fog az iskola.

Biró Boróka vagyok. 5 éve járok ebbe az iskolába. Tanulmányaimat a Türrben folytatom. Szeretek sorozatot nézni.

Cséfalvay Bianka vagyok, Szegedre ballagó diák. Imádom a zongorát, már 9 éve. Kedvenc tantárgyam a kémia. Ettől az iskolától jó élményt és emléket kaptam. Ha még maradsz egy kicsit, csak annyit mondok, kitartás!

Csibi Benjámin vagyok. 8 évet jártam ide. Szeretek sportolni, főleg focizni. A Bereczkibe megyek tovább. Szeretem a lovakat és jól tudok főzni.

Ercsi Liza

Fodor Kinga vagyok. 5 évet jártam ide. A lovaglás a hobbim. A Frankelbe megyek tovább.

Szia sztok! Hepe Izabella vagyok, 8. a osztályos tanuló. 8 évet jártam a Gyaxiba. Szerettem ide járni. A Türrben folytatom a tanulmányaimat.

Horváth Dániel vagyok. 8 éve járok ide, és a Türrben fogok továbbtanulni. Szeretek számítógépen játszani.

Kolovics Apor

Szia sztok! Kovács Dániel Máté vagyok. 8 éve járok ide. Szeretek disznót vágni és szeretem a történelmet. A Bereczkibe megyek továbbtanulni, mert rendőr szeretnék lenni.

Kovács Rajmond vagyok, 6 évet jártam ebbe az iskolába. A Frankelba megyek továbbtanulni. Hobbijaim közé tartozik a kézilabda és a zenehallgatás.

Melkó Stella

Szia sztok! Mészáros Ákos vagyok, 8 évet jártam ide. A Türrbe megyek továbbtanulni. Szeretek focizni és számítógépen játszani.

Sziasztok, Nagy Attila vagyok. 8 éve járok ebbe az iskolába. Szeretek horgászni és szeretem a természetet, ezért Szegedre, a Kiss Ferenc Erdészeti Szakképző Iskolában fogok továbbtanulni.

Novák Balázs vagyok. Nagyon szeretek focizni. Jó volt ez a nyolc év, és szerintem a Gyaxi nagyon jó általános iskola. A Bélába megyek tovább.

Pohl Szilveszter vagyok. 6 évet jártam ide, és jól éreztem magam. A Türrbe megyek továbbtanulni informatika szakra. Szeretek focizni és gépezni.

Szerletics Dézi vagyok, 4 éve járok ide. Imádok focizni és boxolni is. Kedvenc ételem a brassói és a sonka. Kedvenc tantárgyam a töri, kedvenc tanárom a Robi bácsi. A Jelkyben tanulok tovább egészségügyön.

Taskovics Milán vagyok, 8 évet jártam a Gyaxiba. 6. osztályos koromban az osztályom kettészakadt, így az utolsó két év nem volt a legjobb, de az a hat év nagyon jó volt. Fontos részét képezi életemnek a sport (triatlon). Hobbim a sport, szeretek a haverokkal lógni, és gépen játszani. Összességében jó volt ez a 8 év, szünetekben talán visszalátogatok majd ide.

Ballagó ABC

8. b

Bátyity Dóra vagyok! 8 éve járok ebbe az iskolába. 2 éve kézilabdázok az iskolai csapatban. Szerettem ide járni, bár voltak rossz napjaim. Remélem a következő iskola is ugyanilyen jó lesz.

Bócsa Ákos (Boci) vagyok! 8 évet jártam ide, illetve amikor ezt írom, még járok. Sok olyan dologban vettem részt, amiből könnyen, vagy nehezen, de mindig kidumáltam magam. Hiányozni fog az osztály, drukkolok, hogy nektek is legyen majd egy ilyen jó osztályotok!

Üdvözletem mindenkinek, Dóczi Ágnes vagyok. 8 évet jártam ide, és nagyon szeretem ezt az iskolát. Tartsatok ki a végsőkig, mert megéri! (Ez alatt a tanulást értem ☺.)

Hambalkó Eszternek hívnak. 6 éve járok ebbe az iskolába. Nagyon szeretem a Gyaxit, mert itt jó a hangulat, még a tanítási időben is. Az életem legnagyobb részét a zene teszi ki. 8 éve tanulok hangszeren. Nagyon fog hiányozni az iskola, de legfőképpen az osztályom.

Horváth Noel vagyok, 3. osztályos korom óta vagyok itt ebben az iskolában. Így az utolsó évekre már elég jól összeszokott az osztály, kialakult egy jó közösség, tehát szeretem. Kíváncsi vagyok már a középiskolára.

Késmárki Grétának hívnak, nyolc éve járok ide. Szeretem a rajzot, a történelmet, és az erkölcstant. Két éve kézilabdázom. Tanulmányaimat Pécsen folytatom.

Koós Boglárka vagyok. 8 éve járok ebbe az iskolába. Nagyon szeretem a zenét, kiskorom óta hegedülök, ezért választottam a zenét továbbtanulásul.

Kovács Nikolett vagyok, a 8. b osztályba járok. Tanulmányaimat a Türrben folytatom.

Kovács Péter vagyok. 3. osztályos koromban kerültem ide. A hobbim a kézilabda, szeretem a zenét és a sportot. További jó tanulást, „a térerő legyen veletek"!

Kuzsilek Adél vagyok. Mind a 8 évemet ide jártam. Szeretem ezt az iskolát. A Pécsi Művészeti Gimnázium grafikus szakára vettek fel.

Lisztmajer Laura vagyok. 8 éve járok a Gyaxiba. 5 éve focizok versenyszerűen. A Türrben fogok továbbtanulni.

Milánkovics Áron vagyok. Nagyon örülök, hogy sikeresen kihúztam ezt a 8 évet. Sok társamat szeretem és jó volt az osztályközösség.

Piukovits Panna vagyok, nyolc éve járok ebbe az iskolába. A Pécsi Művészeti tánc szakára fogok járni.

Rácz Fecó vagyok, 5. osztályos korom óta járok ebbe az iskolába. Óriási élmény volt ennek az osztálynak a tagja lenni. Sok sikert mindenkinek a jövőben.

Sziasztok, Szabó Dani vagyok! 8 éve járok ebbe a suliba. Szeretem a zenét és az informatikát. A Türrbe megyek tovább.

Tóth Csenge

Sziasztok! Török Dénes vagyok. Kedvenc hobbim a thai boksz. Hiányozni fog ez az osztály.

Varga Gábor vagyok. Hobbim a kenuzás. A tanulást a Türrben folytatom.

Tavaszi diákhangverseny

" A muzsika ott van, igen ott él benne!
Benne is maradna, ha zenész nem lenne!"

2017. május 18-án délután sok kis "varázsló" gyülekezett az aulában, mind arra várva, hogy ki-ki a saját hangszerét életre keltse.

Miután megtelt a nézőtér, elkezdődött az idei koncert. Mint mindig, most is igen színvonalas műsorral lepték meg a hallgatóságot a gyerekek. A zongora, a hegedű, a furulya, a klarinét, a kürt és a marimba hangja töltötte be a termet és a szíveket. Nagy öröm volt látni a mosolygós arcokat, amikor egy-egy sikeres produkció után átvehettek a muzsikusok egy kis ajándékot is.

Az idei koncert különlegessége az volt, hogy sajnos több diákunk utoljára lépett fel az itt megrendezett diákhangversenyen, mert a következő tanévet már más iskolában kezdik. Elköszöntünk Bojás Boglárkától, Mészáros Jankától, Millunov Alíztól, Tandi-Lebang Lindától, Cséfalvay Biankától és Koós Boglárkától. Ők valóban mindig biztos pontjai voltak a hangversenyeknek, és rengeteg élményt nyújtottak hangszerjátékukkal a hallgatóságnak. Ezúton is még egyszer köszönöm a sok közös pillanatot, amire mindig jó szívvel fogok visszagondolni.

A hangverseny megható (és a színfalak mögött egy kicsit pityergős) hangulatát most is az Árnikák produkciója tette vidámmá, akik bukovinai dallamokkal varázsoltak mosolyt arcunkra.

Czinege Hajnalka

DÖK DÖK DÖK

Véleményezés

Márciusban két személy adott be pályázatot iskolánk vezetésére. Mivel diákönkormányzatunknak véleményezési joga van, áprilisban szeretettel vártuk a pályázókat a Stúdióterembe. Tagjaink kérdéseket tettek fel egyik, illetve mindkét felnőtthöz. A kérdés-felelet egy kellemes beszélgetéssé alakult.

Ezúton megdicsérem a jelenlévő tanulókat, akik intelligensen, egymást megvárva, számukra fontos kérdéseket feltéve igazán kellemes délutánt szereztek minden résztvevőnek.

Bolhapiac

Az idei tanévben is megrendezésre került a már hagyománnyá vált ÖKO, illetve diákönkormányzati programunk, a Bolhapiac.

A szeszélyes időjárás miatt a belső udvarba tervezett rendezvény a 108. terembe költözött. Mint minden évben, most is alsó tagozatosok jöttek csereberélni. Nagy örömünkre természetesen betévedt egy-egy felsős, aki belefolyt a piacozásba.

Igazi piaci hangulatot teremtettek a gyerekek. Nyüzsögtek, kínálgattak, alkudoztak. Távozáskor az új kincsével a kezében mindenkinek fülig ért a szája.

Serei Anita DÖK összekötő tanár

Diákok házi kedvencei

2017. május 19-én, pénteken délután kisállat bemutató volt iskolánkban. Az alsós gyerekek behozhatták kedvenceiket az iskola belső udvarára, ahol a napközis csoportok tanulói megtekinthették a változatos bemutatót.

A diákok láthattak fürjeket, tengeri malacokat, hörcsögöket, kisorrú nyuszit, macskákat. Számos kutyafajta is bemutatásra került, mint például a tacskó, a francia bulldog, basset hound, csivava és még néhány. Volt, aki a teknősét, egerét hozta be az iskolába. A legtöbb állatot a résztvevők meg is simogathatták, közelebbről is megismerhették. A bemutatót megtekintő gyerekek és tanáraik nagyon élvezték a programot. Reméljük jövőre is meg tudjuk ismételni a kiállítást.

Köszönjük ezúton is a szülők segítségét, akik hozzájárultak a házi állatok bemutatásához és segítettek abban, hogy eljussanak a program helyszínére a kedvencek.

Fazekas Emőke, Kálmánczhelyi Ildikó, Kovács Evelin

Várnai Villő 1. a

Ruhabörze

2017. május 10-én ismét RUHABÖRZÉT tartottunk iskolánkban.

A már hagyománnyá vált ruhagyűjtési akciónkra gyerekek és szülők egyaránt lelkesen hordták a feleslegessé vált ruhákat. A börzére látogatók mindegyike talált magának valami jó darabot. Pólók, nadrágok, lányka ruhák, kabátok, sálak, sapkák közül válogathattak a résztvevők.

Köszönjük a sok-sok ruhát!

PZK

Kerékpáros délután

Izgalmas délutánnak lehettünk részesei 2017. május 18-án a Vonatkertben.

Zsolti bácsi kialakított egy akadálypályát, amelyen ő ment végig elsőként és megmutatta a gyerekeknek mikor, mi is a feladat. Ezek után sorban rajthoz álltak a lelkes jelentkezők. Emő néni mérte az időt, Judit néni szorgalmasan jegyzetelt. A sikeresen célba érkező kisdiákok egy kis édességet kaptak jutalmul.

Köszönjük a részvételt és a segítséget tanárainknak, tanulóinknak!

PZK

2017. május 27-én, szombaton volt a hétpróba-sorozatunk zárása a Vonatkertben.

A próbán ügyességi feladatokat kellett végrehajtani 10-12 fős csapatokban. Az állomások a következők voltak: gólyaláb, „mocsárjárás" (magunk előtt téglákat rakosgatva kellett haladni), „sielés" (fa deszkalapon 3 ember összekapaszkodva egymás mögött küzdötte le a domboldalt), célba dobás kislabdával és gumigránáttal, végül pedig lajhármászás kötélen. A feladatokat mindenki eredményesen elvégezte. Az ügyességi verseny után értékeltük az éves próbasorozatot, majd kiosztottuk a rég várt emblémás pólókat. Kb. 80 fő vett részt rendszeresen az összes próbán.

Jövőre is várunk mindenkit a következő hétpróba akciósorozaton.

Balatoni Zsolt

Iskolai kertészkedés

Egyik csütörtök délután kimentünk kertészkedni Ildi nénivel.

Először felpuhítottuk a földet, és kigyomláltuk. Ezután kijelöltük a sorokat. Majd párokban az egyikünk ásta a gödröket, a másikunk pedig beszórta a magokat. Aztán beástuk a gödröket, és meglocsoltuk. Sok mag került a földbe: répa, retek, borsó.

Ez a nap nagyon jó volt! Remélem, máskor is tudunk kertészkedni, és meg tudjuk kóstolni a saját termesztésű zöldségeket!

Szőke Panna, Miklós Csenge, Felső Gréta 3. a osztályos tanulók

ANGOL

CAMPING

At the bottom of the page is a list of words. These words are hidden in the puzzle. The words have been placed horizontally, vertically, or diagonally - frontwards or backwards. When you locate a word, draw a circle around it.

Y	T	A	X	G	X	N	C	U	T	A	J	A	T	T	B	G	O
W	O	C	I	Z	F	O	E	K	I	B	N	I	S	G	E	R	Y
G	O	S	Y	I	M	R	O	P	E	D	K	U	F	O	E	N	V
Z	J	W	K	P	W	A	A	W	H	V	N	R	D	L	C	C	T
U	Z	U	A	M	T	V	L	L	D	T	G	N	O	Y	R	A	Z
L	X	S	B	E	W	T	O	I	A	A	P	O	B	I	D	M	A
W	S	R	Z	A	P	N	A	N	B	I	C	T	A	S	X	P	R
B	Q	H	G	O	E	D	R	O	C	N	K	J	M	E	G	I	T
A	F	W	S	B	T	L	G	N	E	W	Z	E	L	Y	L	N	A
C	Y	X	K	S	O	N	I	C	Q	X	Q	I	R	U	M	G	O
K	U	O	R	T	I	C	I	N	E	D	P	K	W	K	Y	W	B
P	Y	I	I	P	B	R	A	Z	L	A	N	T	E	R	N	S	W
A	F	O	E	T	R	B	C	B	E	F	G	H	J	N	Y	T	L
C	N	E	A	M	T	W	A	D	G	A	S	B	H	U	B	D	K
K	L	B	M	P	G	S	P	V	Z	B	W	G	M	U	I	V	V
S	L	A	P	T	T	E	S	H	C	I	N	C	I	P	T	E	G
E	P	T	T	N	G	N	F	V	I	N	X	B	B	N	S	N	D
Y	P	I	N	S	E	C	T	M	R	E	P	E	L	L	E	N	T

1. insect repellent
2. tent
3. first aid kit
4. backpack
5. bike
6. lantern
7. picnic table
8. cap
9. sleeping bag
10. compass
11. boat
12. suntan lotion
13. camping stove
14. picnic set
15. ice cooler
16. rope

TAKE A HIKE!

ANGOL

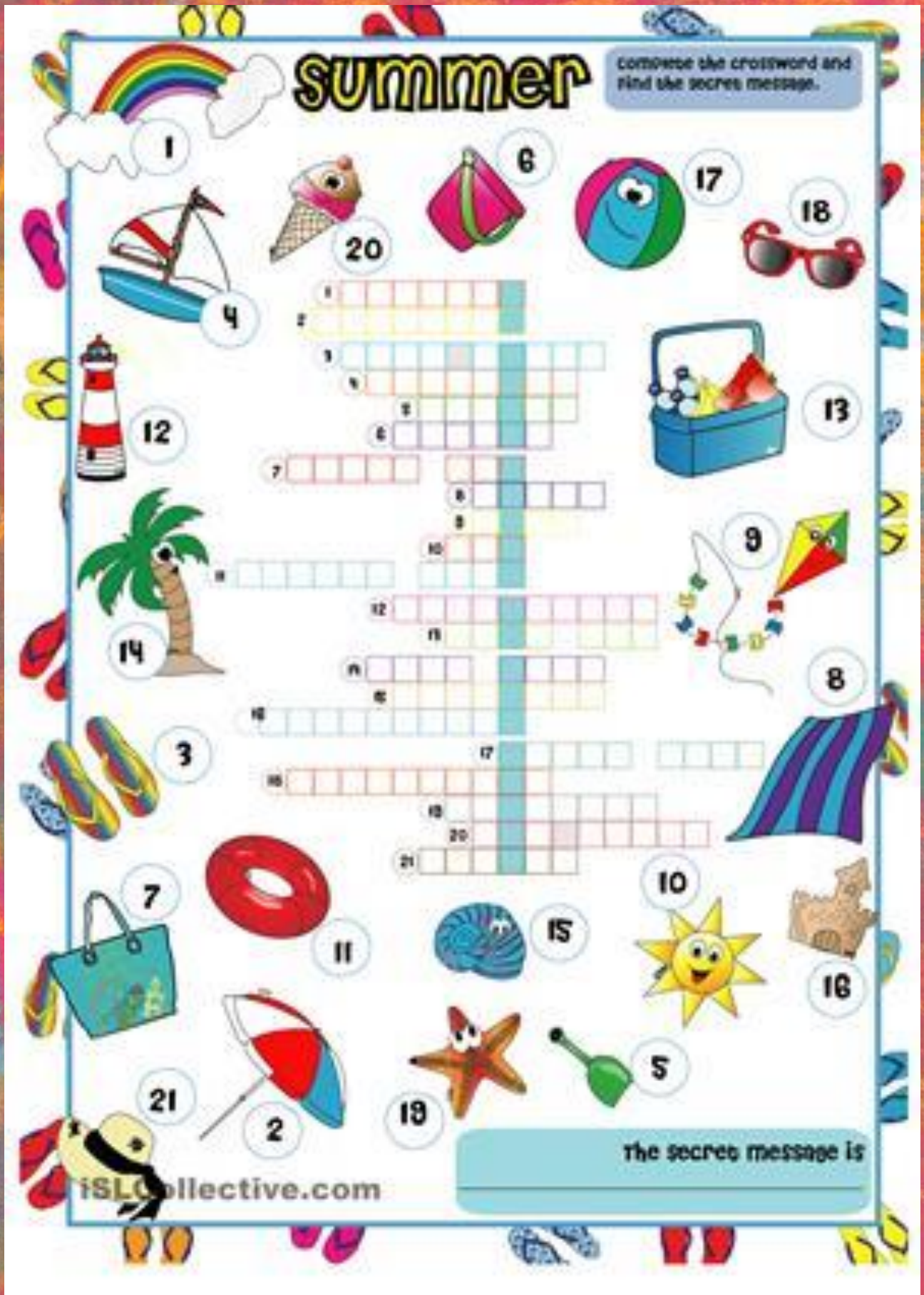
summer
complete the crossword and find the secret message.
1
6
17
18
20
4
12
13
14
9
8
3
7
11
15
10
16
5
21
2
18
the secret message is
iSLCollective.com

Hurra! Die Ferien sind schon da!

Bald beginnt die Sommerferien, die die Kinder und Lehrer sehr warten. Dann können wir zum Strand gehen. in der Sonne liegen, uns ausruhen, im Wasser baden, Eis essen. IM Sommer scheint die Sonne, am Himmel sind keine Wolken. Wir machen Urlaub, nicht nur im Ausland, sondern auch im Innland. Wir müssen nicht lernen ,nur wir können uns mit den Freunden treffen. Aber jetzt müssen wir noch viele Arbeiten schreiben, und lernen noch 3 Wochen haben wir bis zu den Ferien.

Bosnyák Bence 6. b

Geiger Martin 1. a

Sport Sport Sport

JJJ. korcsoportos lány kosárlabda diákolimpia

2017. május 18-án megrendezésre került a JJJ. korcsoportos kosaras lányok országos előd̈öntője a dr. Pósta Sándor Sportcsarnokban. Az első meccset a pécsi lányokkal játszottuk. Szoros mérkőzés volt, végül a vendégcsapat nyert 56-48-cal. A második mérkőzést a szegediekkel játszottuk. Szép csapatjátékkal, leléptetéssel nyertünk 57-17-re.

Résztvevők:

Glocker Hedvig, Berencsi Csenge, Kovács Brenda, Balázs Emma, Petike Gréta, Németh Diána, Piukovits Dorka, Bődi Csenge, Balogh Eszter, Halmágyi Kata, Pemetei Nadin, Halmágyi Kitti .

JV. korcsoport lány kosárlabda diákolimpia

2017. május 23-án Pécsre utaztunk a JV. korcsoportosok országos előd̈öntőjére. A sorsolásnak nem örültünk, mert az aranyesélyes pécsi csapattal játszottuk az első meccset. A lányok nagyon szépen játszottak és bátran, de végül a fizikálisan jóval erősebb pécsi csapat nyert 73-56-ra. A bronzmérkőzést a kaposvári lányokkal játszottuk. Az első perctől látszott a két csapat közötti különbség. Leléptetéssel nyertük az első félidő elteltével **bronzérmünket** 48-16-ra. Kis hiányérzetünk maradt, mert szívesen megmérettettünk volna a székesfehérvári csapattal az ezüstéremért.

Részvevők:

Halmágyi Kata, Halmágyi Kitti, Kovács Brenda, Virág Dorina, Petike Gréta, Berencsi Csenge, Pálfi Tímea, Pálfi Ágnes, Németh Diána, Rybárik Zsófia, Balogh Eszter, Bődi Csenge.

Kajak-kenu

Egy újabb versenyen jártunk. Gregus Benedek a Bajai Vízisport Klub (BVK) tagja részt vett 2017. május 20-án Győrben a Graboplast Maraton Magyar Bajnokságon, ahol 10000 m-es távon C1-ben a 9. helyen ért célba. Gratulálunk Benedek!

Nagy Valentina (II. korcsoport II. hely) és példaképei: Szabó Tamara és Perger Ivett (a III-IV. korcsoport bajnokai)

2017. május 19-én a Bajai Eötvös József Általános Iskolában került megrendezésre a városi szertorna bajnokság, melyen tíz női és két férfi szertornász csapat versenyzett.

Versenyeredmények:

Lányok:

I. korcsoport: I. Bajai Eötvös József Általános Iskola (csapattagok: Kapots Léda, Bócsa Réka, Angyal Mirella, Nagy Valentina, Takács Petra és Barabás Liliána) II. GYAKI DSE (csapattagok: Molnár Eszter,

Rácz Viktória, Szikra Jázmin, Czégényi Viola) III. Sugovica Sportiskolai Általános Iskola (csapattagok: Virág Eszter, Koprivanecz Anna, Szabó Anna)

Egyéni eredmények:

I. Barabás Liliána (Bajai Eötvös József Általános Iskola) II. Kapots Léda és Nagy Valentina (Bajai Eötvös József Általános Iskola) III. Takács Petra, Bócsa Réka és Czégényi Viola (Bajai Eötvös József Általános Iskola)

II. korcsoport: I. Bajai Eötvös József Általános Iskola (csapattagok: Geresdi Emese, Berencsi Kata, Emelieze Emma, Hesz Borbála és Papp Regina) II. GYAKI DSE (csapattagok: Csiszér Boróka, Csiszér Hanna, Lőrincz Emilia, Módos Gréta, Vida Luca, Bartos Eszter, Rácz Dóra, Szamosi Milena, Parragi Csenge, Balázs Fanni) III. MNÁMK (Hirmann Odett, Trunk Anna, Vörös Nadin, Tóth Eszter és a Bajai Szentistváni Általános Iskolát képviselve Sámán Fruzsina) IV. Sugovica Sportiskolai Általános Iskola (csapattagok: Égi Vivien, Katos Nóra, Magdali Nóra Napsugár)

Egyéni eredmények:

I. Papp Regina (Bajai Eötvös József Általános Iskola) II. Hesz Borbála (Bajai Eötvös József Általános Iskola) III. Geresdi Emese (Bajai Eötvös József Általános Iskola)

III-IV. korcsoport: I. GYAKI DSE (csapattagok: Kristán Hanna, Béres Orsolya, Perger Ivett és Szabó Tamara) II. Bajai Eötvös József Általános Iskola (csapattagok: Kollár Fanni, Zórity Zsanett, Matula Tamara, Marusa Jázmin) III. Sugovica Sportiskolai Általános Iskola (csapattagok: Horváth Viktória, Horváth Lilla, Bakonyi Dóra)

Egyéni eredmények:

I. Szabó Tamara (GYAKI DSE) II. Perger Ivett (GYAKI DSE) III. Marusa Jázmin (Bajai Eötvös József Általános Iskola)

Fiúk:

I. korcsoport: I. helyezés Sugovica Sportiskolai Általános Iskola (csapattagok: Czigány Zente, Ágoston Marcell, Goda Gergő, Szabó Gergely, Szabó Erik, Huzsvay Gergő)

Egyéni eredmények:

I. Szabó Gergely (Sugovica DSE) II. Szabó Erik (Sugovica Sportiskolai Általános Iskola) III. Huzsvay Gergő (Sugovica Sportiskolai Általános Iskola)

III-IV. korcsoport: I. helyezés Sugovica Sportiskolai Általános Iskola (csapattagok: Dömény Örs, Horváth Márk, Ágoston Márk)

Egyéni eredmények:

I. Dömény Örs (Sugovica DSE) II. Horváth Márk (Sugovica Sportiskolai Általános Iskola) III. Ágoston Márk (Sugovica Sportiskolai Általános Iskola)

A Bajai Eötvös József Általános Iskola és a GYAKI DSE tornászainak edzői, valamint az MNÁMK csapatának felkészítői: Borszékiné Gábris Virág és Kovácsné Vida Magdolna.

A Sugovica Sportiskolai Általános Iskola csapatainak edzője: Szabó Attila

Sárkányhajó

Iskolánk ismét egy új sportágban próbálta ki magát. 2017. május. 23-án a Gyaxiból megközelítőleg 50 diák szállt vízre sárkányhajóval, a városi sárkányhajó bajnokságon. Az általános iskolák mezőnyében 5 csapatot indítottunk. Az 5-6. korcsoportban a 6. a és a 6. c osztály képviselte iskolánkat. Izgalmas 200 méterek után a 6. a osztály csapata a 3. és a 6. c osztály csapata a 2. helyet érte el. A felső tagozatosok mezőnyében másodperceken múlt a dobogó. A 8. a osztály 5., a 7. a-b osztály közös evezéssel a 4., és a 8. b osztály a 3. helyen végzett.

Ha tavasz, akkor itt a kajak-kenu

Megkezdődött a kajak-kenu szezon. 2017.04.29.-én az évadnyitó kajak-kenu maratonon iskolánk is képviselve volt. Gregus Benedek Tolnán szállt vízre és az embert próbáló 10000 méteres távon indult. 6-an álltak rajthoz. Beni nagyon szép teljesítménnyel a 3. helyen végzett.

Sikerei tovább folytatódtak (és reméljük folytatódnak is), egy hónappal később, 2017.05.07.-én Kaposváron, Kajak-Kenu Duatlon verseny került megrendezésre. Gregus Benedek nemcsak a Deseda-tavon mérettette meg magát, hanem a szárazföldön is. 1 km kenuzás, 900 m futás és 1 km kenuzás után az első helyen végzett.

Birkózás

Gregus Barnabás továbbra is remekel az ókori olimpia egyik izgalmas számában, a birkózásban. 2017.05.13-án Zalaegerszegen rendezték meg az Országos Kötöttfogású Magyar Bajnokságot, ahol Barna a 46 kg-osok mezőnyében mérettette meg magát. 3 győztes és 2 vesztes mérkőzés után Barnabás Diák II. 46 kg-ban, 16 versenyző közül, a bronzmérkőzést elveszítve az 5. helyen végzett.

Judo

Továbbra is remekelnek iskolánk judosai. Minden eddiginél több judós – 25 ország 205 klubjának 1543 versenyzője – lépett tatamira a 30. Budapest Kupán. Péter Ákos, iskolánk tanulója a Mogyi Bajai Judo Club színeiben indult a rangos viadalon. Ákos a 13 év alatti kategóriában, az 54 kg-os súlycsoportban versenyzett. Az estig tartó versenyen Ákos egy magyar, egy lengyel és egy szlovák ellenféllel szemben aratott győzelemmel jutott a döntőbe. Ott nagy küzdelemben, csupán egy intés különbséggel szenvedett vereséget szintén magyar riválisától. A 21 főt számláló nemzetközi mezőnyben Ákos 2. helyezése nagyszerű eredmény és biztató jel a május végén sorra kerülő Országos Diákolimpiára.

A versenysorozatnak még mindig nincs vége! 2017. május 14-én a kecskeméti Szentkirályi Kupán is sikerült tanulóinknak helytállni. Diák és serdülő korcsoportban versenyezhettek, ahol a Mogyi BJC versenyzői is részt vettek.

Eredmények:

Diák B korcsoportban: 7. Gärtner Ákos

Diák A korcsoportban: 1. Péter Ákos, 5. Bátyity Márk, 5. Major Levente

Serdülő korcsoportban: 3. Szalai Natália, 3. Szalai Elizabet

Atlétika

Fantasztikus 2 napot töltöttünk Kecskeméten a Diákolimpia Atlétika Megyei Döntőjében. A JJ. korcsoportos fiúk 3 tusában (60 m, távolugrás, kislabda-hajítás) ezüstéremmel térhettek haza. Csapattagok: Czigány Bánk Hunor, Bohner Bálint, Pitgasszer Ábel, Negele László, Gregus Barnabás, György Dávid.
Egyéni összetettben Bohner Bálint nyakába bronzérem került. A JJJ. korcsoportos lányok a 4. helyezést érték el nagyon kevés ponttal lemaradva a dobogóról. A csapat tagjai: Bődi Csenge, Érczy Janka, Mészáros Janka, Németh Diána, Szalai Elizabet, Szalai Natália. Egyéniben indultak: Pálfi Tímea, Tóth Csenge, Bor Gábor, akik nagyon szépen szerepeltek. Mindenkinek gratulálunk!

Év végi köszönet

Köszönöm azoknak a kollégáknak a munkáját, akik hónapról hónapra segítették a sportrovat megvalósítását, a cikkek megírásával a fényképek készítésével és az eredmények összegyűjtésével. Név szerint: Andrási Barna, Fazekas Emőke, Kovács Dóra, Gábris Virág és Éber Előd. Általatok válik minden hónapban sokszínűvé a rovat. Nem utolsósorban szeretném megköszönni azoknak a munkáját, akik miatt a Vonatkerti Napló évről évre megvalósul, és igényes újsággá válik. Köszönöm azoknak a sportoló gyerekeknek, akikre joggal lehetünk büszkék, hiszen a befektetett munkájuk gyümölcseit oszthatjuk meg az olvasókkal, ha ők nem lennének, akkor a sportrovatunk sem lehetne ilyen hosszú és sokszínű.

Kálmánczhelyi Ildikó

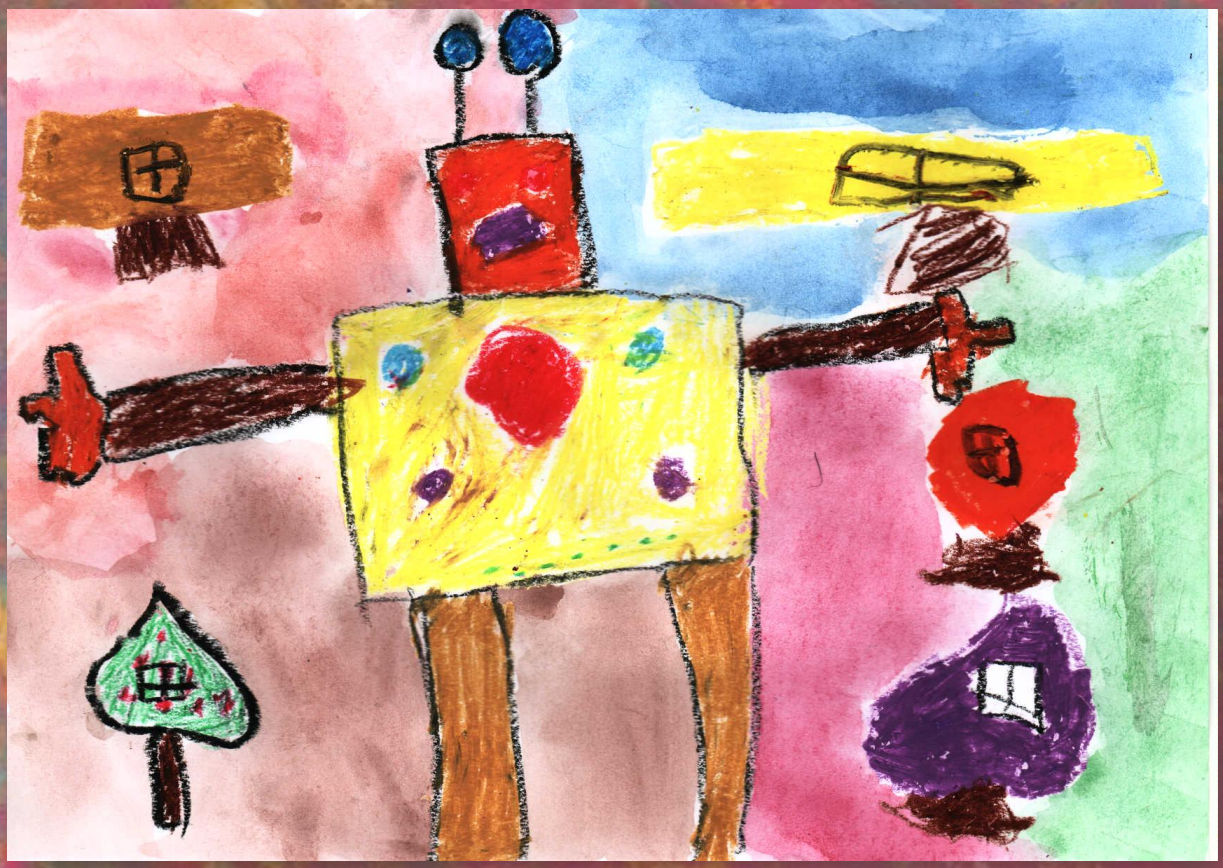

Kazy Levente 1. a

Vonatkerti Napló

Bajai Eötvös József Általános Iskola

Grafikai- és felelős szerkesztő:
Kovácsné Horváth Zsuzsanna
Technikai szerkesztők:
Faddi Istvánné
Osztrogonácz Miklós

Szerkesztők:
Kálmánczhelyi Ildikó
Kupszáné Ozvald Katalin
Ugrainé Nagy Zsuzsanna

Szerkesztőség:
6500 Baja, Bezerédj u. 15.
www.eotvosbaja.sulinet.hu
eotvosbaja@gmail.com